А. РЕПНИКОВ

КАПРИЧЧИО

ДЛЯ БАЯНА

МУЗГИЗ ЛЕНИНГРАД 1962

Посвящается Д. Матюшкову

КАПРИЧЧИО

А. РЕПНИКОВ

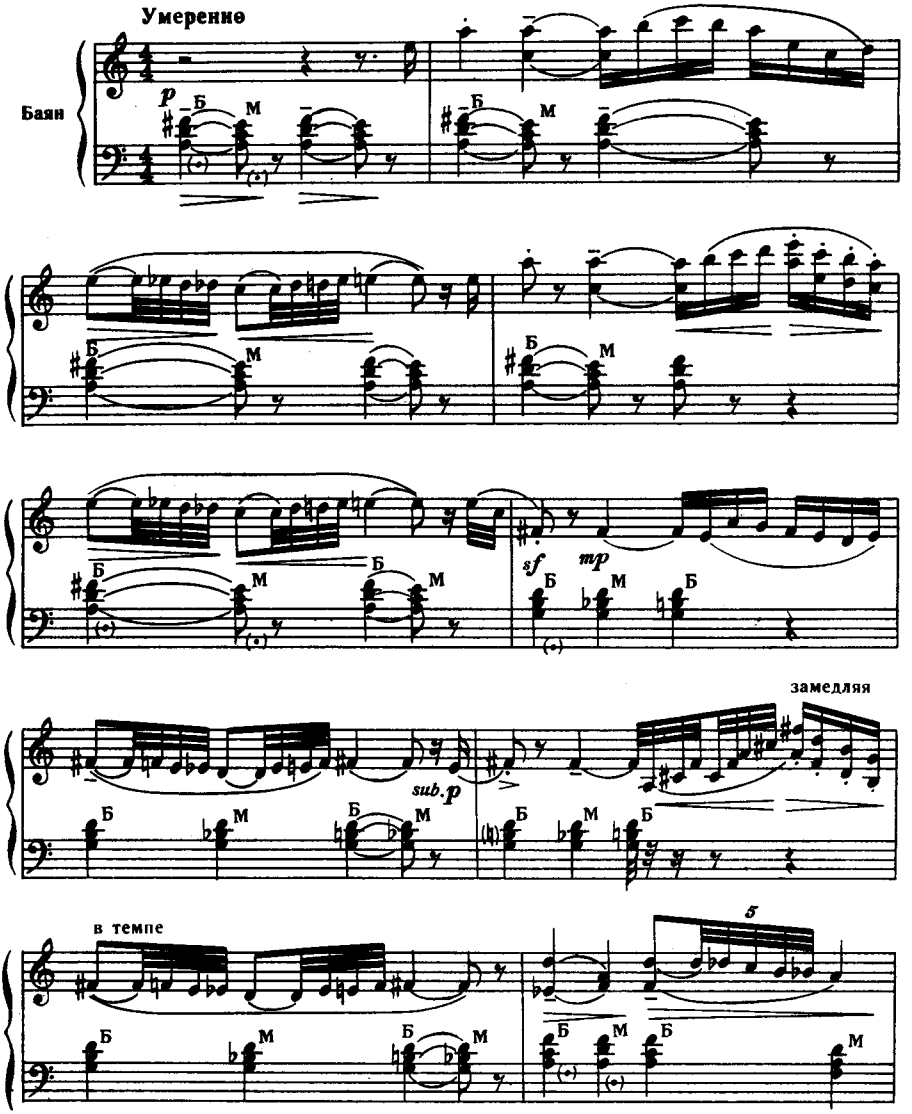

С движением

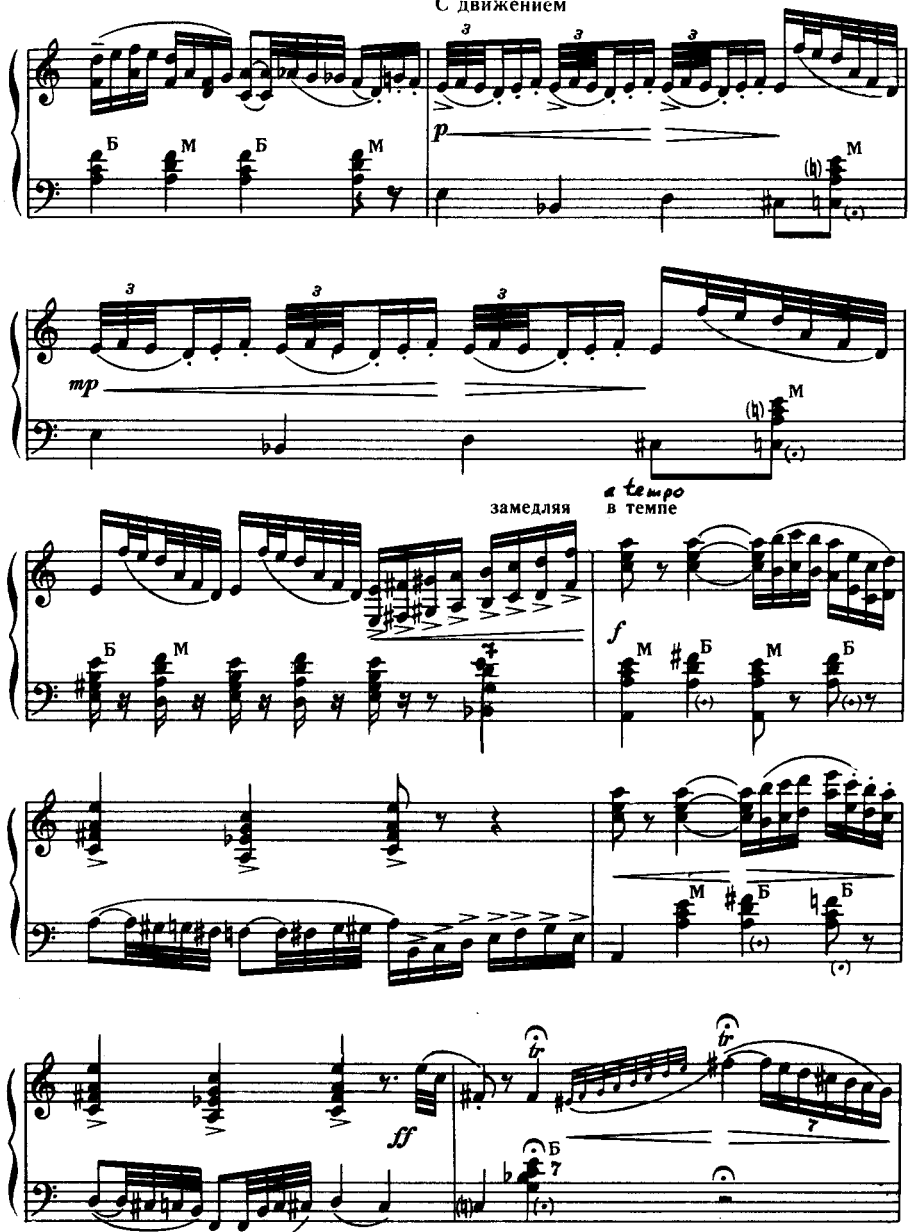

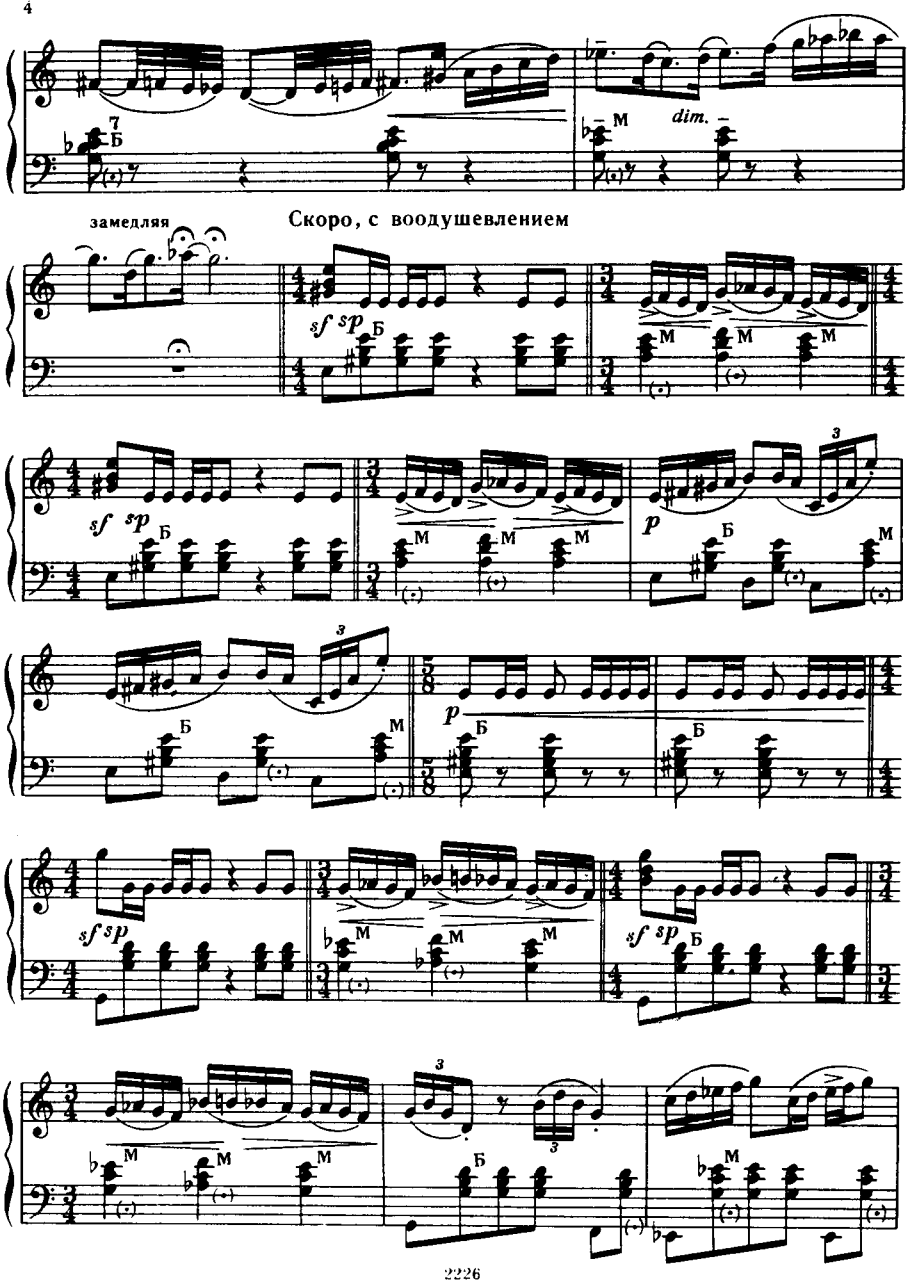
замедляя
Скоро, с воодушевлением
dim.
sf sp
p

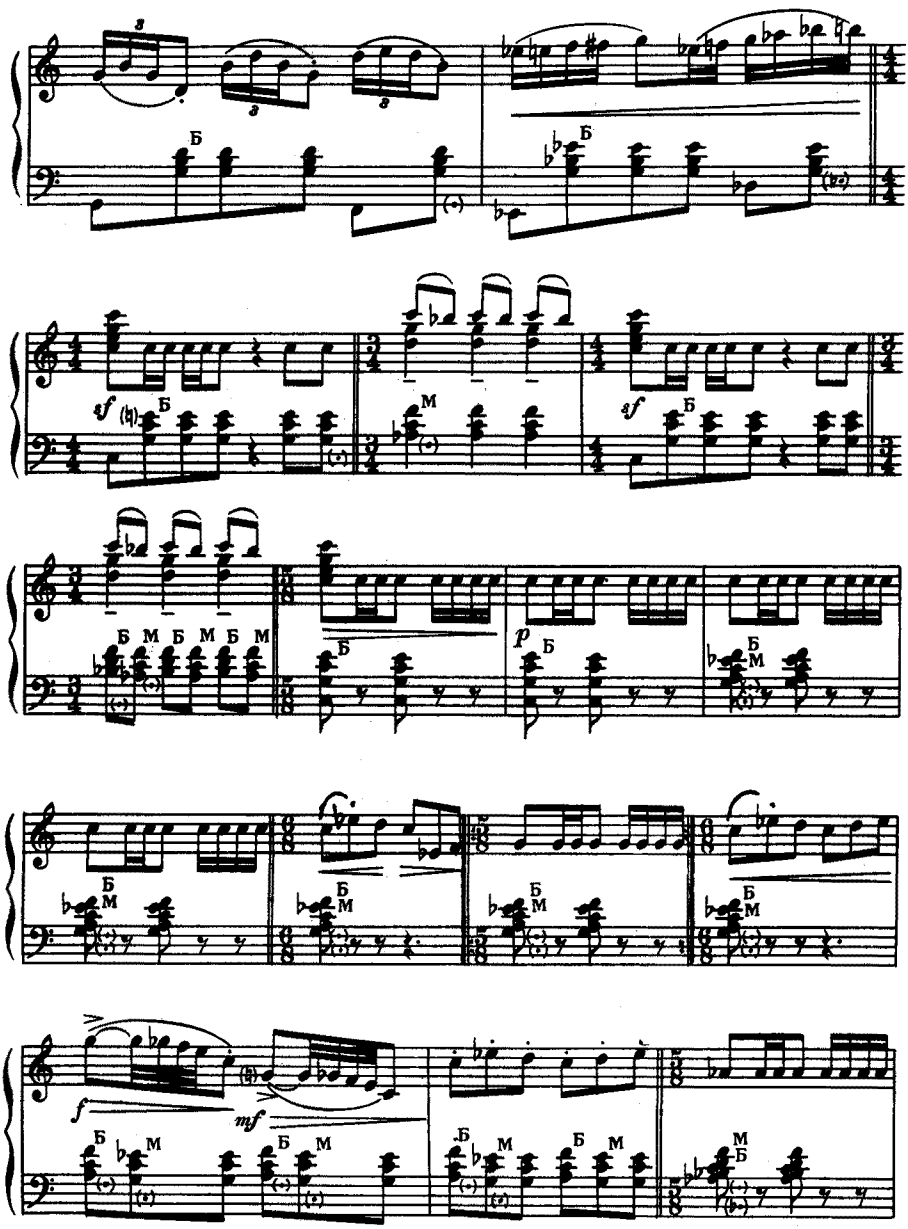
Б
sf
М
sf
Б М Б М Б М
p
f
mf

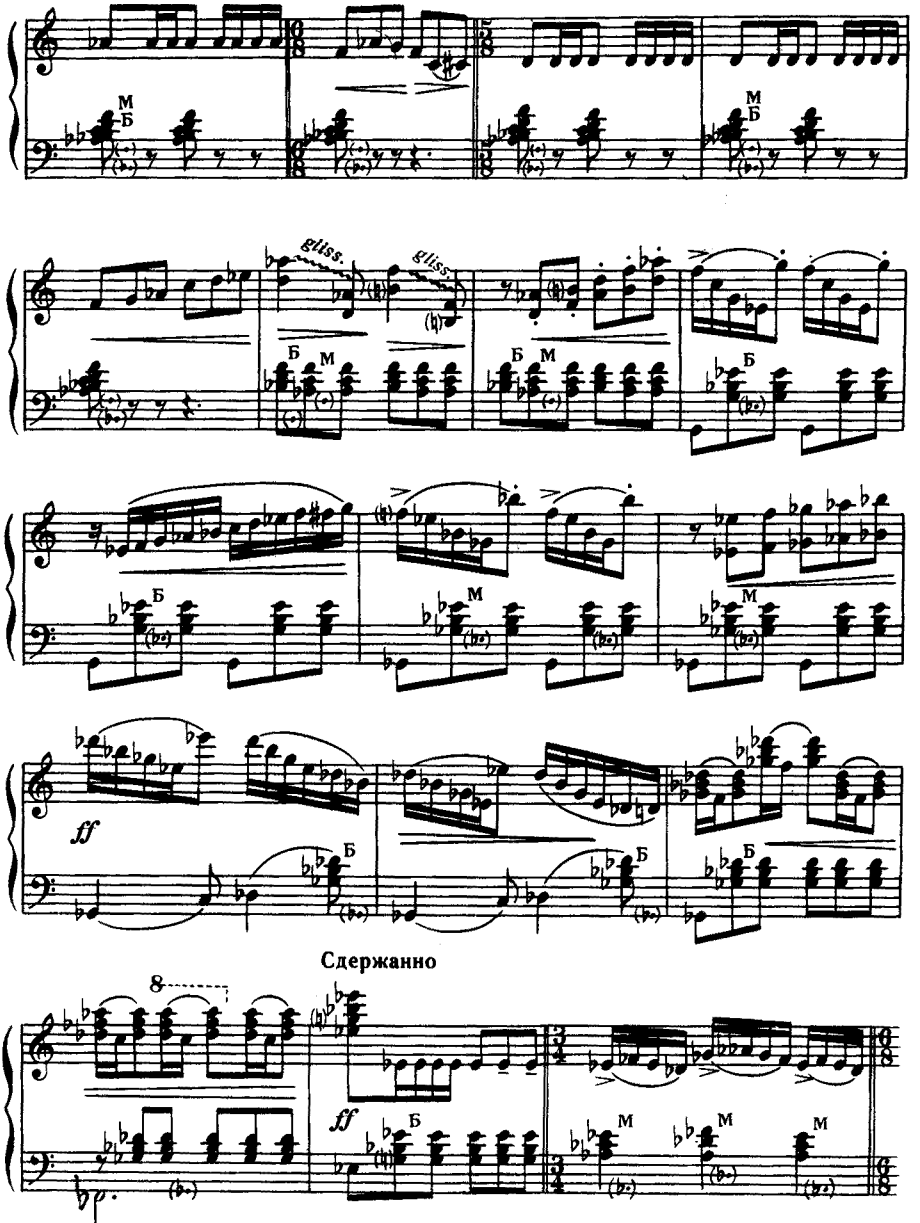
gliss.
gliss.
ff
Сдержанно
8
ff

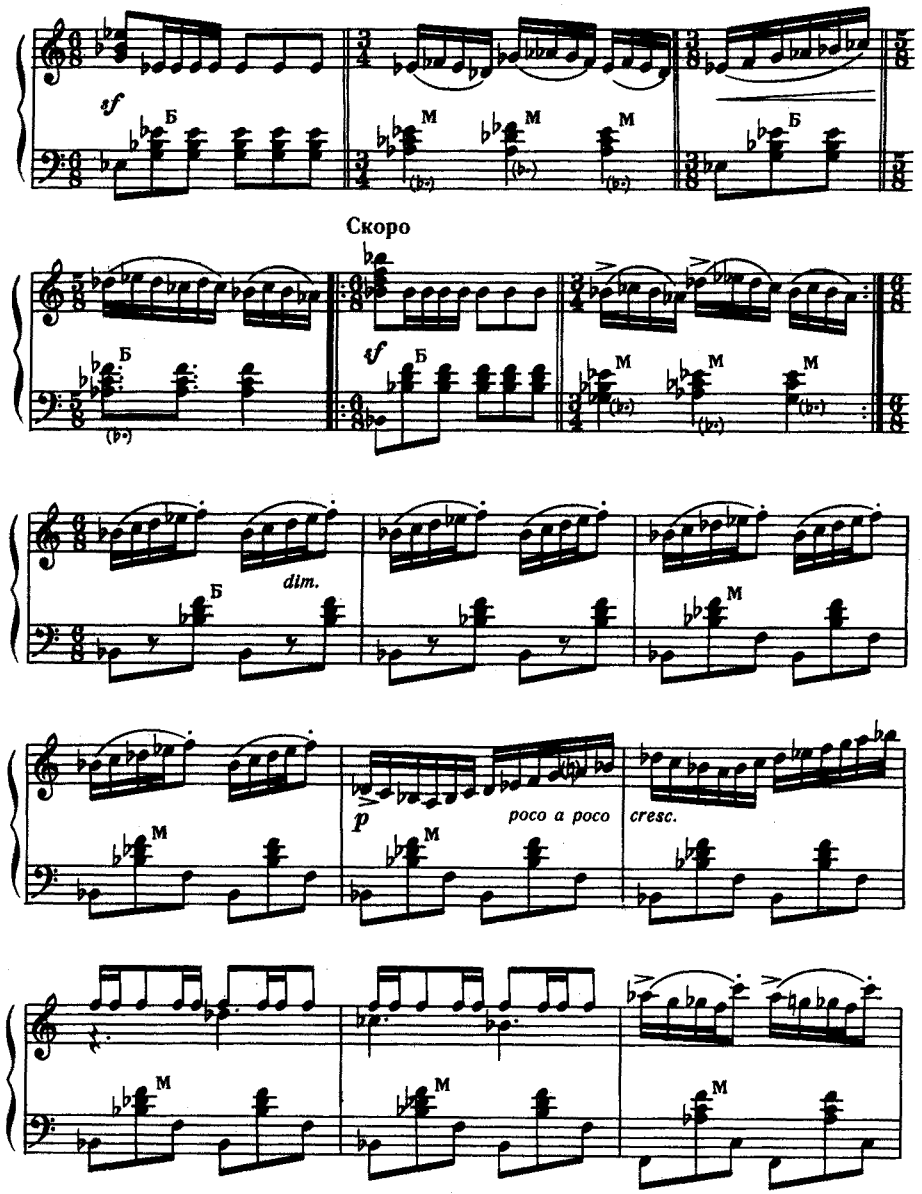
sf
Б
M
M
M
Б
Скоро
Б
sf
Б
M
M
M
Б
dim.
M
p
poco a poco
cresc.
M
M
M

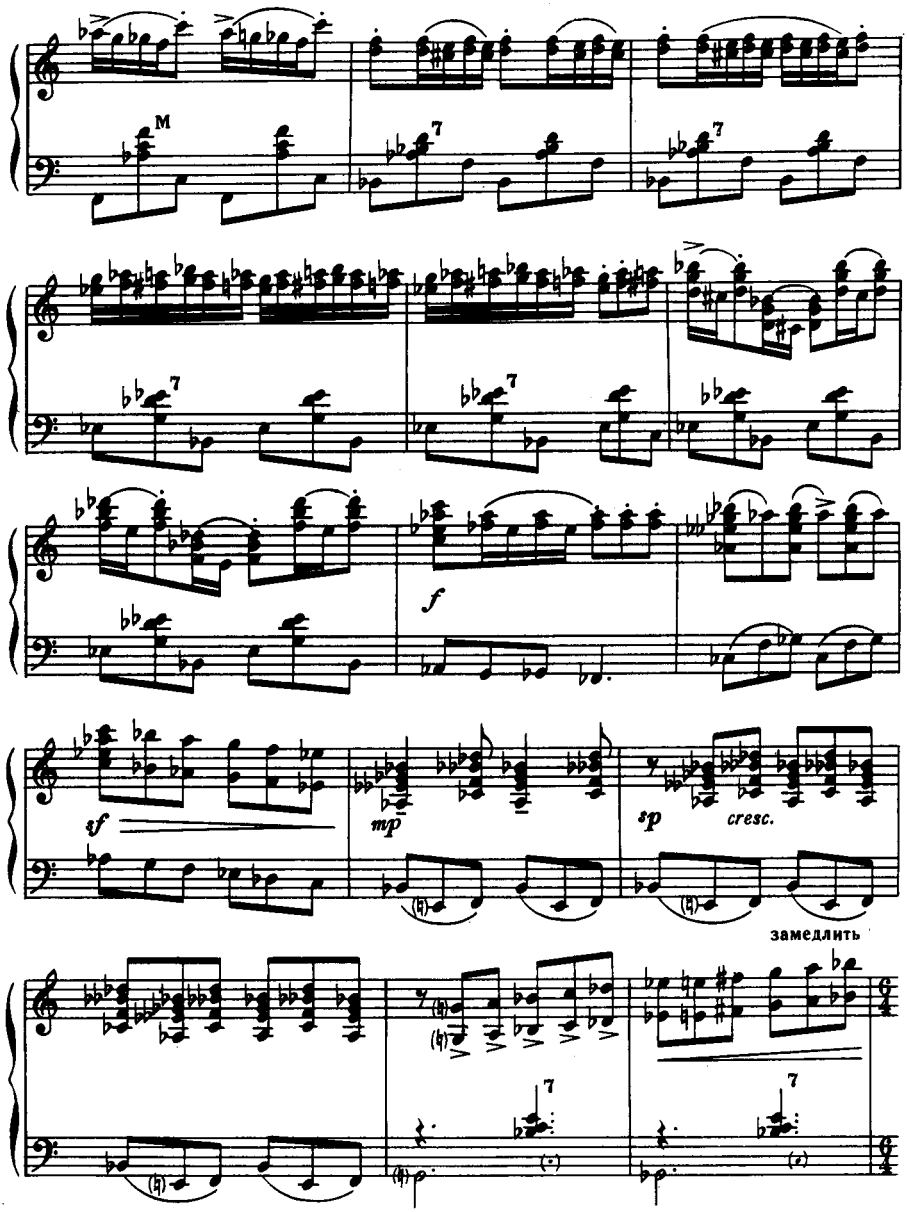
M
7
7
7
7
f
sf
mp
sp
cresc.
замедлить
7
7

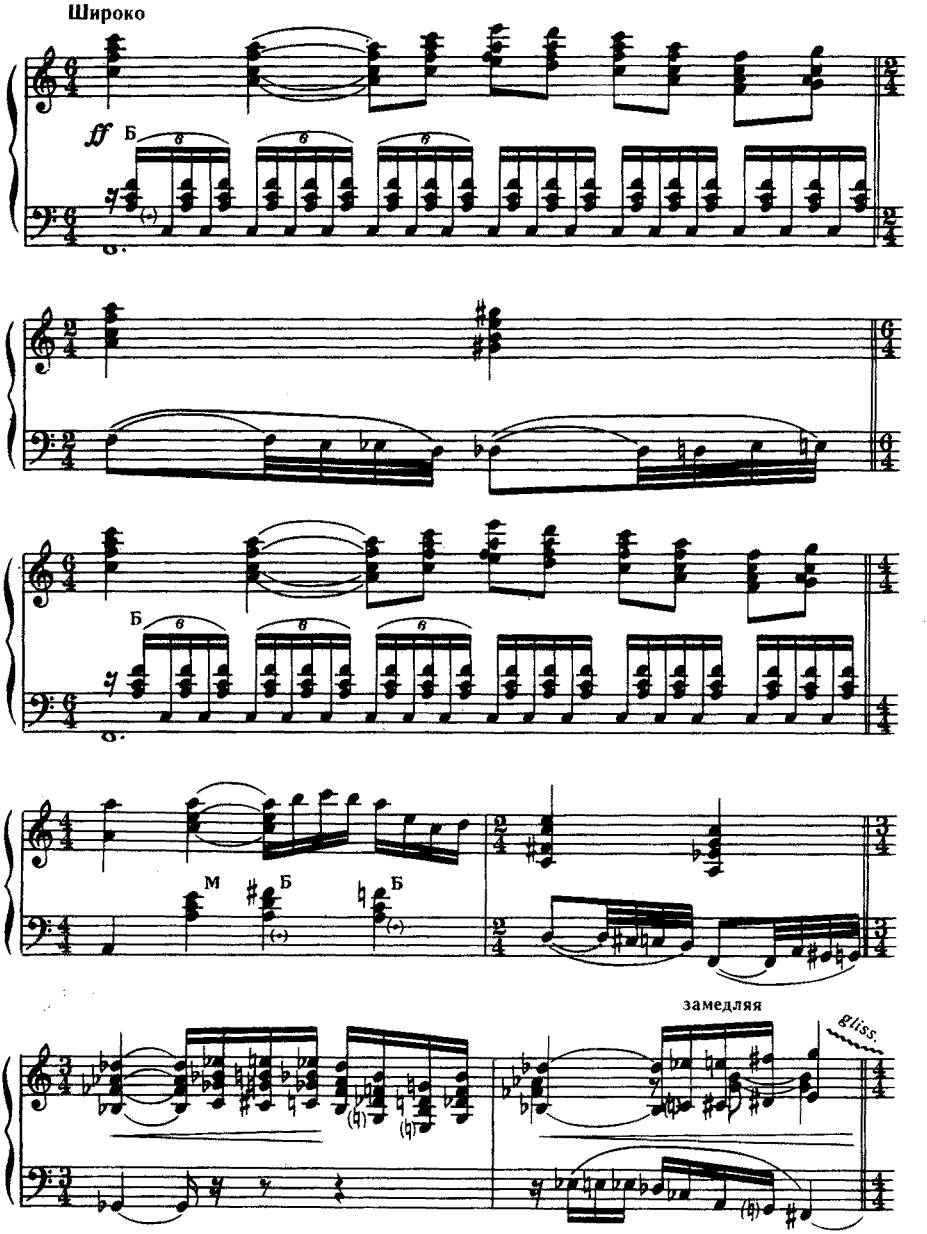
Широко
ff
Б
Б
М
Б
Б
замедляя
gliss.

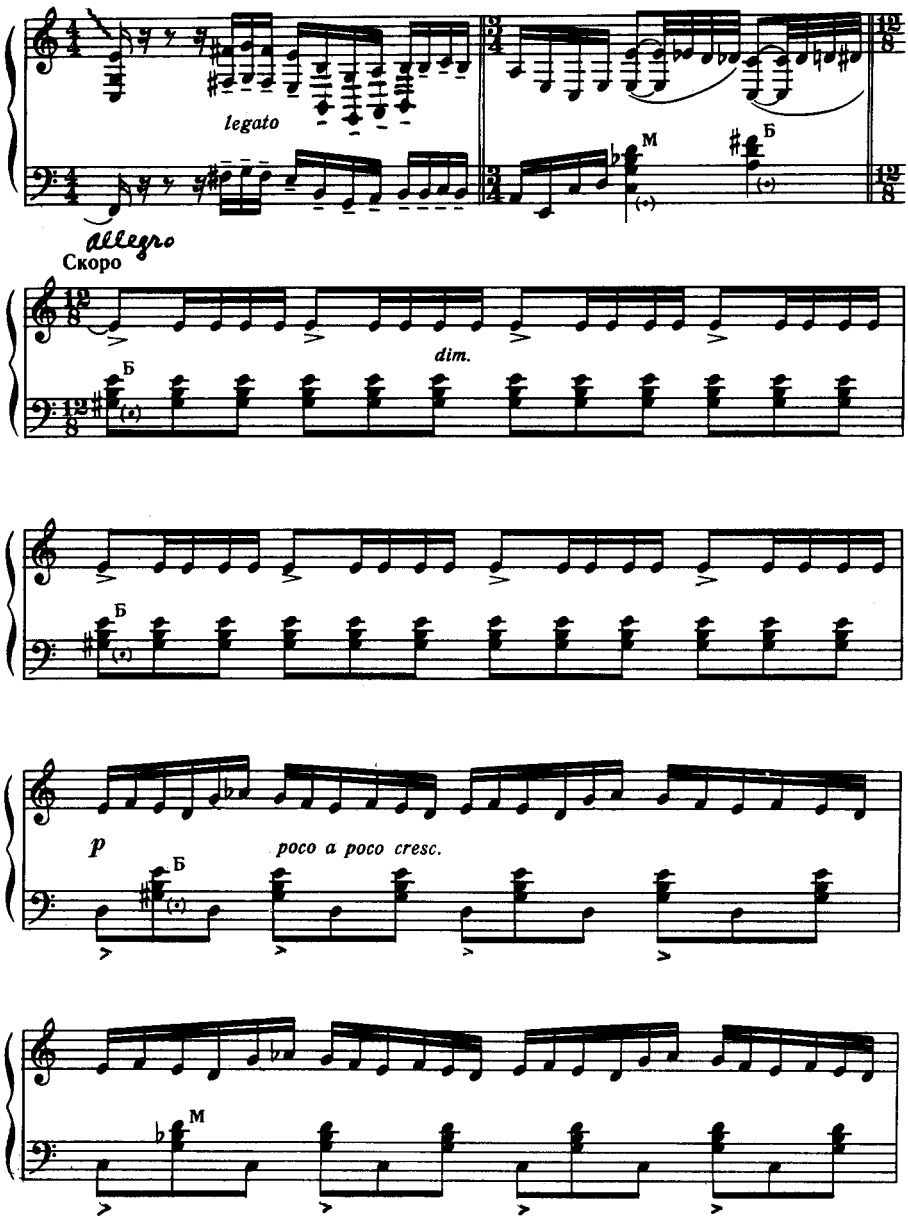
legato
M
Б
Allegro
Скоро
dim.
Б
Б
p
poco a poco cresc.
Б
M

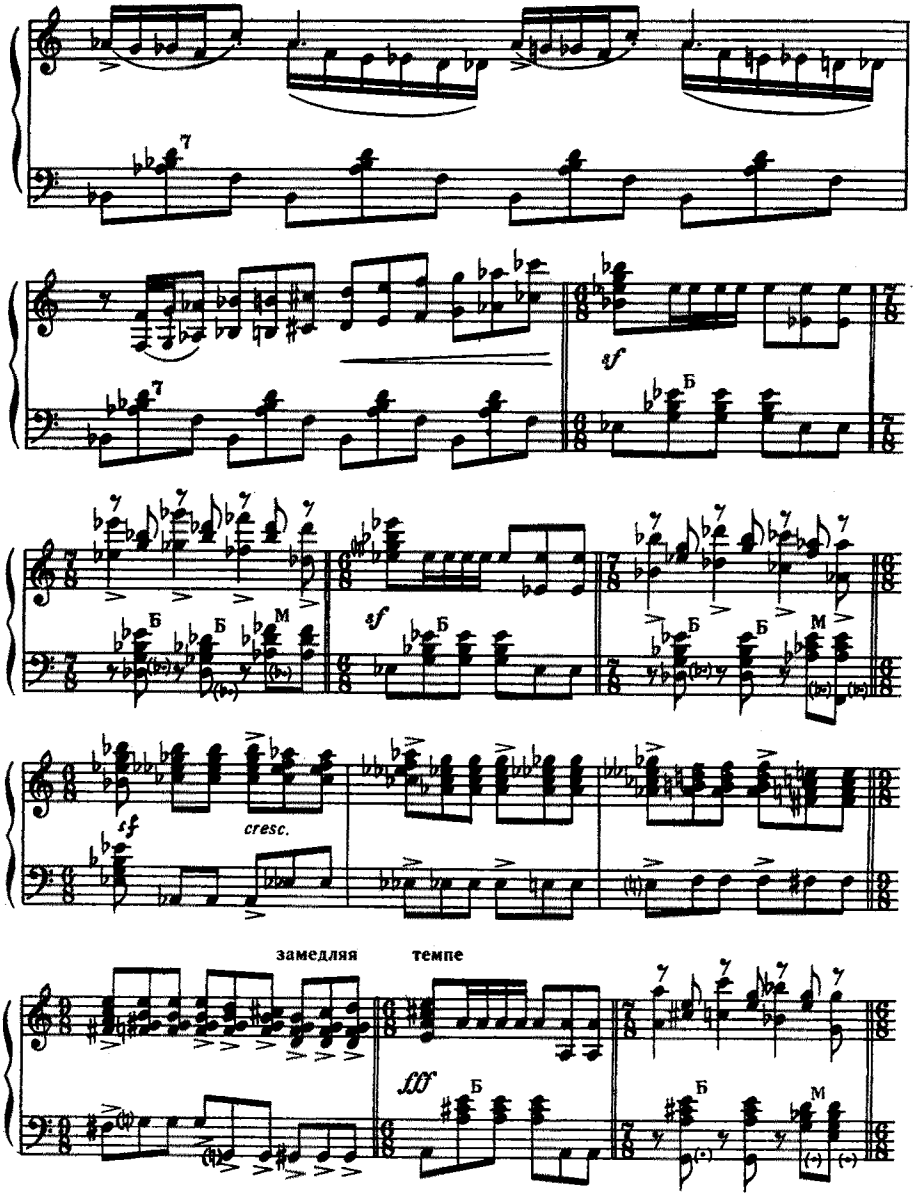
sf
Б
Б
Б
М
sf
Б
Б
Б
М
sf
cresc.
замедляя
темпе
fff
Б
Б
М

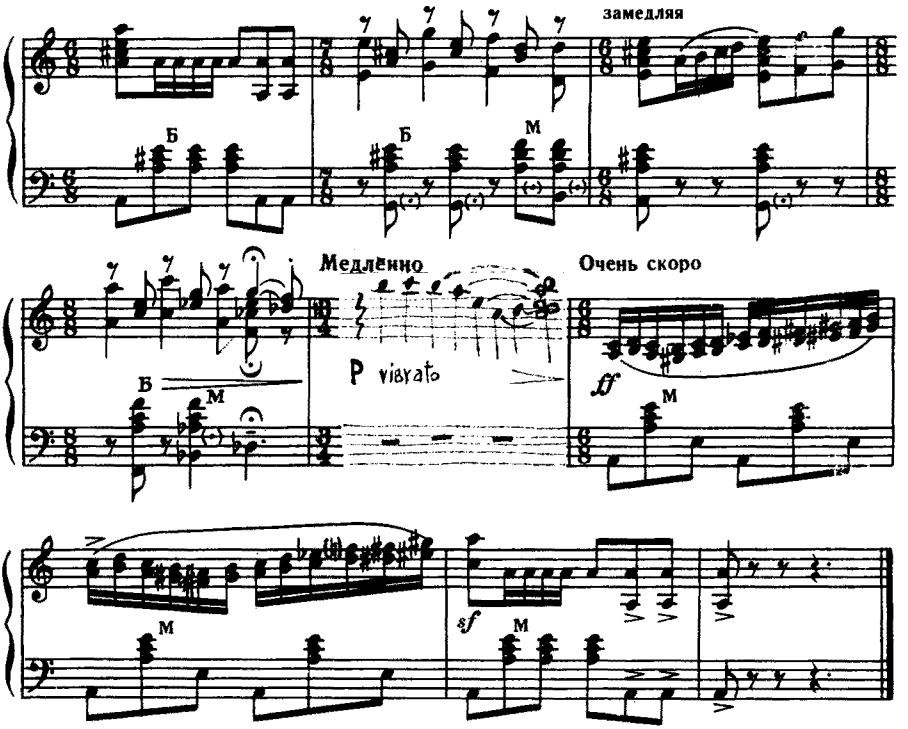

Альбин Леонидович Репников

КАПРИЧЧИО

для баяна

Редактор В. А. Успенский

Художник И. И. Литомин
Худож. редактор Х. Г. Сайбаталов
Техн. редактор Г. С. Мичурина

*

Подп. к печати 5.III-1962 г.
Формат бумаги 60 × 92¹/₁₆. Бум. л. 0,38.
Печ. л. 0,75. Уч.-изд. л. 0.75. Тираж 5000.
Зак. 352. **Цена 8 коп.**

Ленинградская типография нотной печати
Всесоюзного издательства „Советский
композитор", Лиговский пр., 94